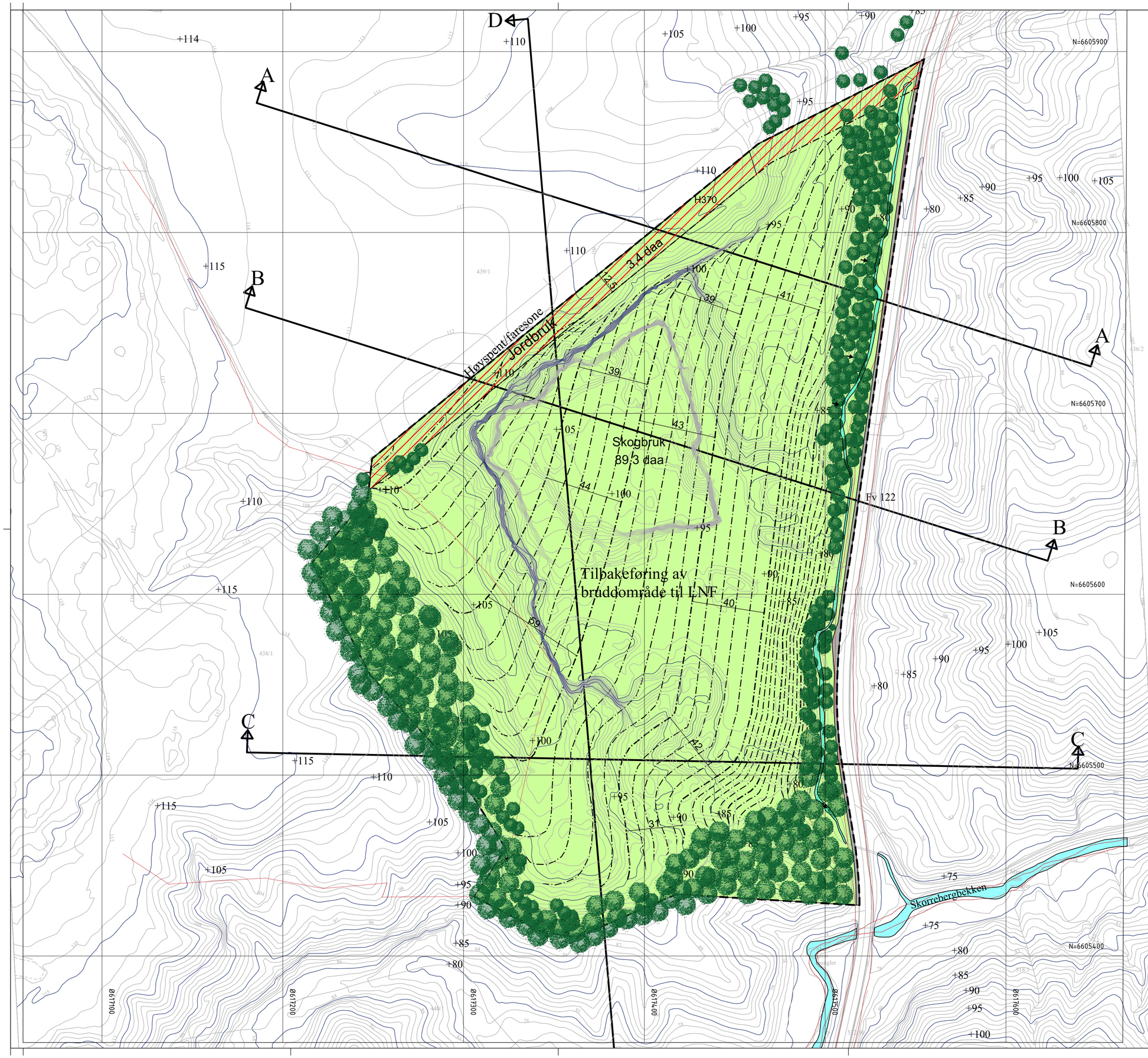

Tegnforklaring: Tilbakeføring etter avsluttet drift

- Skogbruk - tilbakeføring og nyplanting
- Skogbruk, eksisterende vegetasjon - nyplanting
- Vegareal/grøft - fylkesvei
- Bekkedrag/Skorrebergbekken
- Nytt terreng, 1 meters koter
- Terrengsnitt A-A til D-D

Kartopplysninger

Kilde for basiskart:	Norkart
Dato for basiskart:	10.03.2025
Koordinatsystem:	UTM sone 32 basert på EUREF89/WGS84
Høydegrunnlag:	NN2000

Ekvidistanse 1 m
Kartmålestokk: 1:1000
0 12.5 25.0 37.5 50m

N

Indre Østfold

Illustrasjon - tilbakeføring til LNF skogbruk
Steinbrudd - Skåruddalen
Med tilhørende reguleringsbestemmelser

Arealplan-ID:
3118_2016-0003

Forslagstiller:
Sørlie Pukk AS

SAKSBEHANDLING ETTER PLAN- OG BYGNINGSLOVEN		SAKS-NR.	DATO	SIGN.
Dato	Revisjon			
Dato	Revisjon			
Dato	Revisjon			
Kommunestyrets vedtak				
2. gangs behandling				
Offentlig ettersyn fra.....til				
1. gangs behandling				
Kunngjøring av oppstart av planarbeidet			17.10.2017	RAS
Oppstartsmøte.....			11.01.2017	BS
PLANEN ER UTARBEIDET AV:	Enerhaugen Arkitektkontor AS	**TEGNNR.**	**DATO**	**SIGN.**
			14.03.2025	RAS

Det bekreftes at planen er i samsvar med kommunestyrets vedtak av _____ Dato _____ Plansjef